GASNIER
MAISONS INDIVIDUELLES

Reproduction interdite :
" Toute utilisation du présent document, même partielle, sans autorisation préalable de l'auteur est soumise à l'application de la loi du 11/05/1957 relative à la propriété intellectuelle "

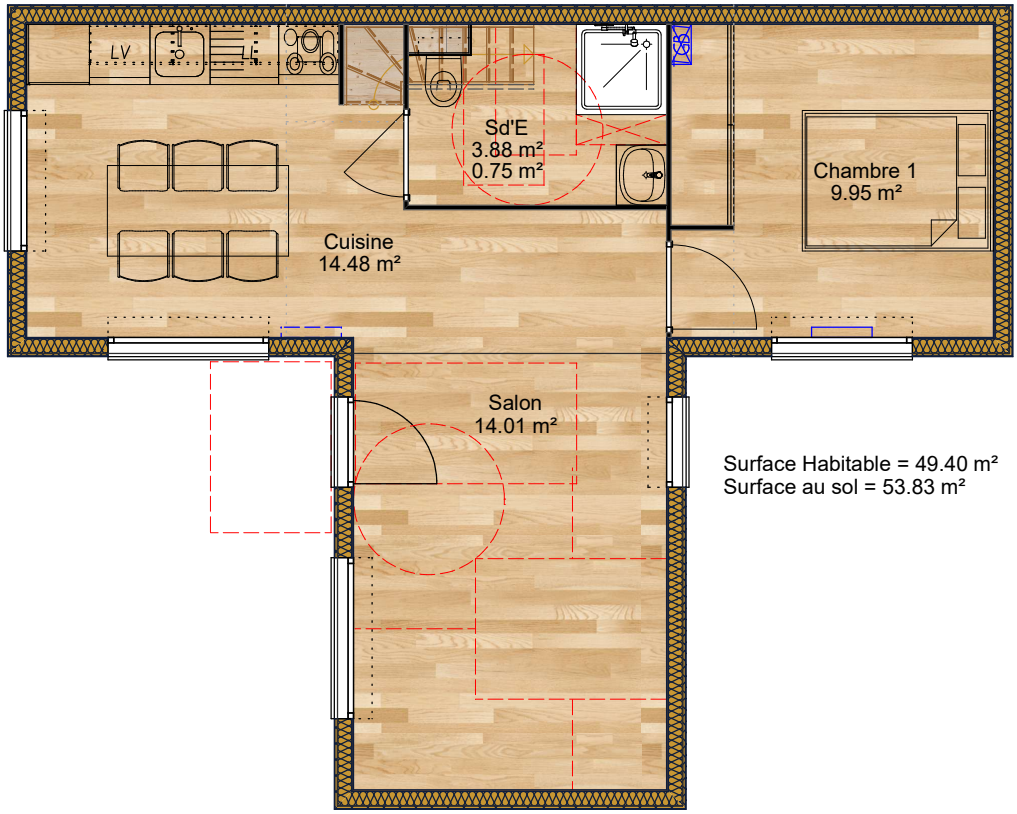

Surface Habitable = 49.40 m²
Surface au sol = 53.83 m²

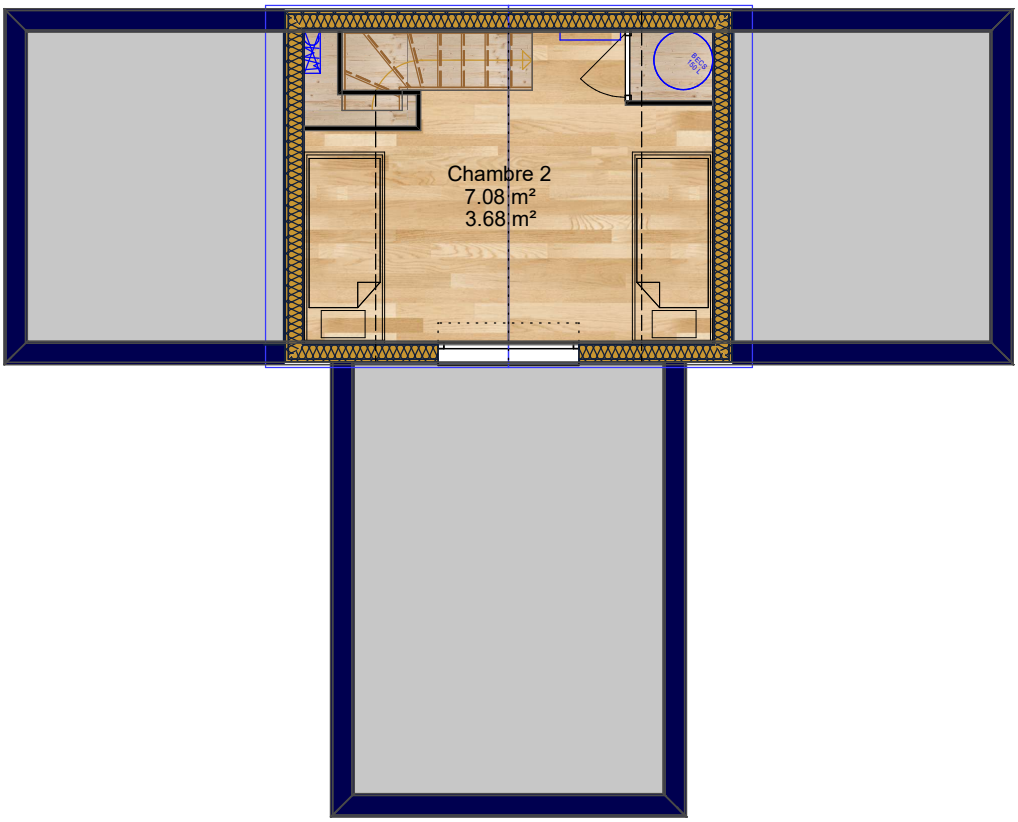

Echelle : 1/75éme	Modéle PMR : Fifty en 3.50 m + Salon + Etage	Date : Avril 2025

Parc d'Activités de Sévailles - Route de Gosné - BP 94106 - 35341 LIFFRÉ Cedex - Tél. 02 99 68 69 88 - Fax. 02 99 68 48 28
@ : construction@groupegasnier.com - GASNIER maisons individuelles au capital de 30 000 €uros - R.C.S. Rennes B 810 851 758